



**Universidade Federal de  
São Carlos**

**Sejam bem-vindas e bem-vindos  
ao Centro de Ciências Agrárias  
(CCA) - campus Araras!!**

## **Guia Prático**

Boas Vindas  
Sobre o CCA  
Diretoria  
Canais de comunicação  
Coordenações  
Mapa do campus  
Departamentos de apoio  
Informações úteis

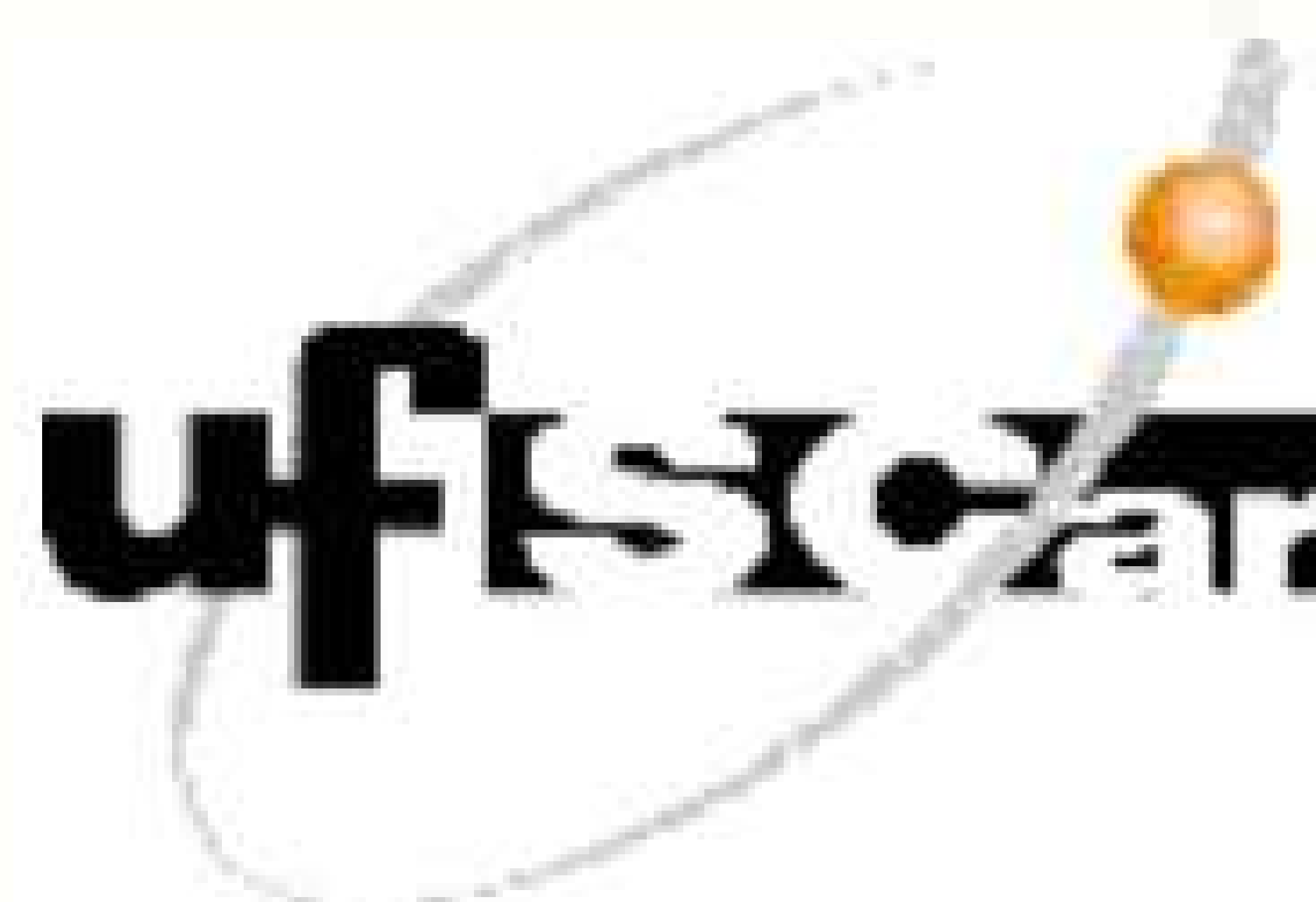



## CCA - UFSCar

### BOAS VINDAS!!

É com muita alegria que parabenizamos e recebemos cada um de vocês em nossa comunidade universitária! Este é um momento de grandes conquistas e transformações! Estamos felizes que tenham escolhido a UFSCar - campus Araras!!

A Universidade não é apenas um lugar de aprendizagem acadêmica, mas também de crescimento pessoal, troca de experiências e construção de memórias que serão levadas para toda a vida.

Desejamos a cada um de vocês muito sucesso e que aproveitem ao máximo tudo o que essa nova fase tem a oferecer. O caminho que se inicia hoje é só o começo para um futuro brilhante!!

**SEJAM BEM VINDOS(AS)!**



### SOBRE O CCA:

A UFSCar é uma universidade pública (totalmente gratuita). É formada por quatro campi, sendo eles: São Carlos, Araras, Sorocaba e Lagoa do Sino. O CCA - campus Araras foi criado em 1991 pela UFSCar, após a incorporação das unidades do Instituto do Açúcar e do Alcool (IAA). Iniciou suas atividades em 1993, com a criação do curso de graduação em Engenharia Agrônoma.

Atualmente, o CCA oferece seis cursos de graduação: Engenharia Agrônoma, Bacharelado em Biotecnologia; Bacharelado em Agroecologia, Licenciatura em Física, Licenciatura em Ciências Biológicas e Licenciatura em Química, além de quatro programas de pós-graduação: Agricultura e Ambiente (PPGAA-Ar), Agroecologia e Desenvolvimento Rural (PPGADR-Ar), Produção Vegetal e Bioprocessos Associados (PPGPVBA-Ar) e Educação em Ciências e Matemática (PPGEEdCM-Ar), além de cursos de especialização.

A infraestrutura do campus oferece mais de 35 laboratórios, divididos entre ensino e pesquisa, cerca de 20 salas de aulas, biblioteca, ambulatório, anfiteatro, restaurante universitário, lanchonete, quadra poliesportiva e sala de jogos.



# DIRETORIA DO CCA

---



## DIRETOR

Prof. Dr. Ricardo Toshio Fujihara  
E-mail: rtfujihara@ufscar.br  
Telefone: (19) 3543-2620

## VICE-DIRETORA

Prof<sup>a</sup>. Dr<sup>a</sup>. Kayna Agostini  
E-mail: kayna@ufscar.br  
Telefone: (19) 3542-2621

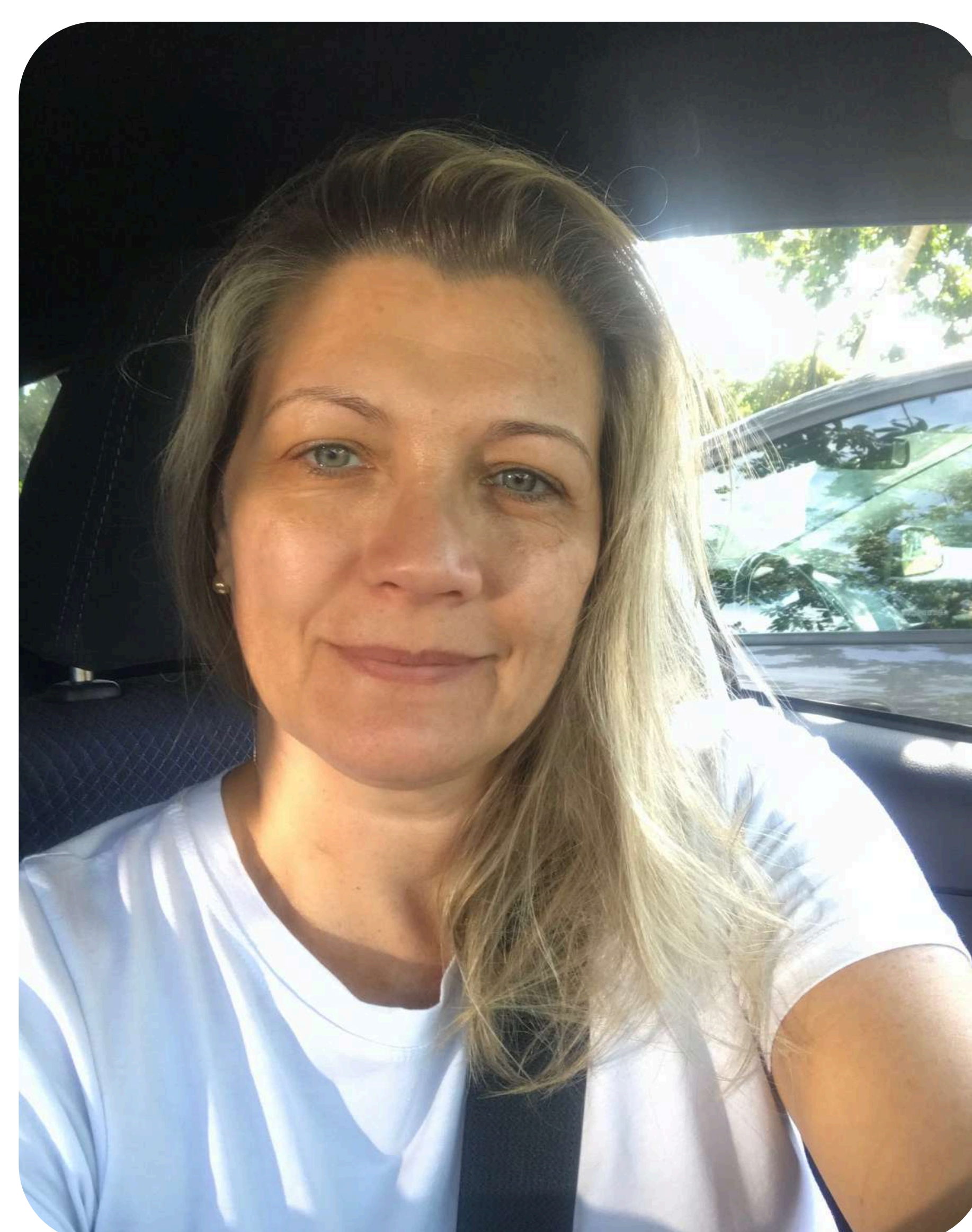

## SECRETARIA

Daiane Pires de Andrade  
E-mail: daiane@ufscar.br  
Telefone: (19) 3543-2600

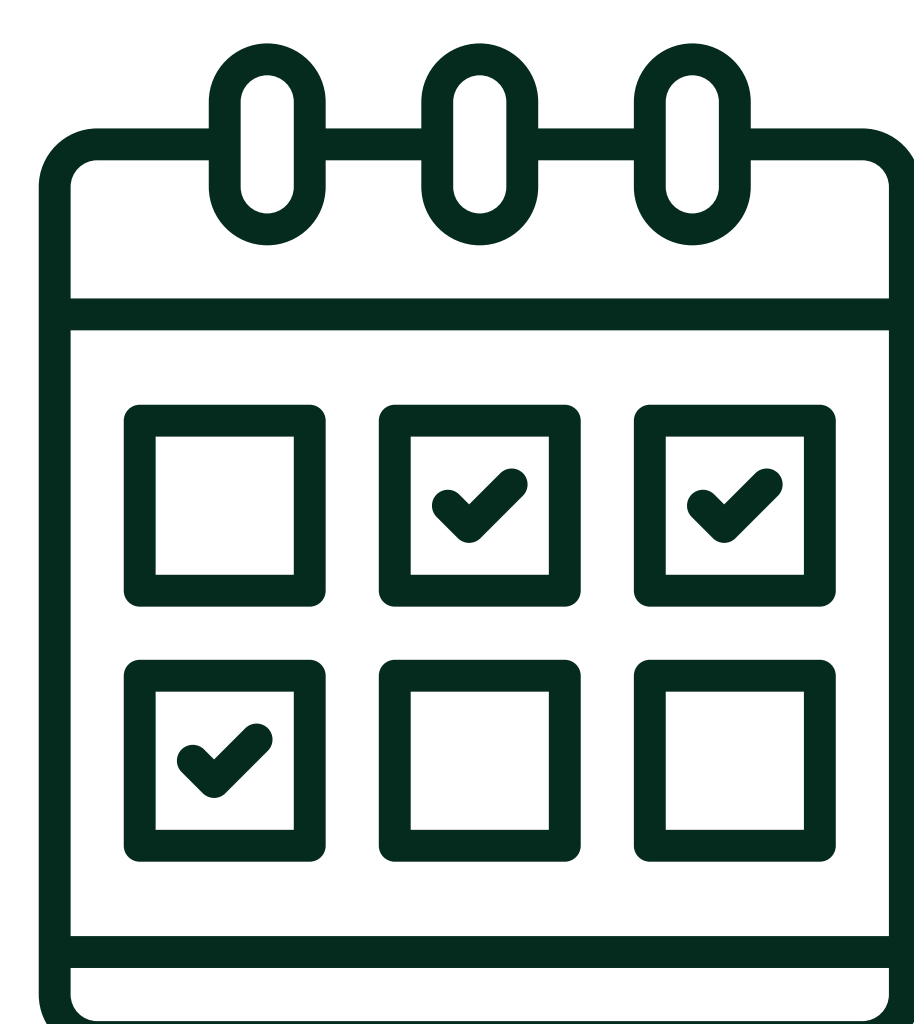

## HORÁRIO DE ATENDIMENTO

Segunda a sexta:  
das 7h30 às 11h30 e das  
12h30 às 16h30!

## CANAIS OFICIAIS DE COMUNICAÇÃO

---



[e-mail](#)



[Telefone](#)



[Instagram](#)



[Site](#)



[Facebook](#)



[YouTube](#)

---



# CURSOS DE GRADUAÇÃO

---

## ENGENHARIA AGRONÔMICA



### COORDENADORA

Prof<sup>a</sup>. Dr<sup>a</sup>. Alessandra dos Santos Penha

E-mail: [aspenha@ufscar.br](mailto:aspenha@ufscar.br)

Telefone: (19) 3543-2646

### VICE-COORDENADOR

Prof. Dr. Rodrigo Neves Marques

E-mail: [rodrigo.marques@ufscar.br](mailto:rodrigo.marques@ufscar.br)

Telefone: (19) 3543-2652



### SECRETARIA

Silvio Magalhães de Aguiar

E-mail: [ccea@ufscar.br](mailto:ccea@ufscar.br)

Telefone: (19) 3543-2610

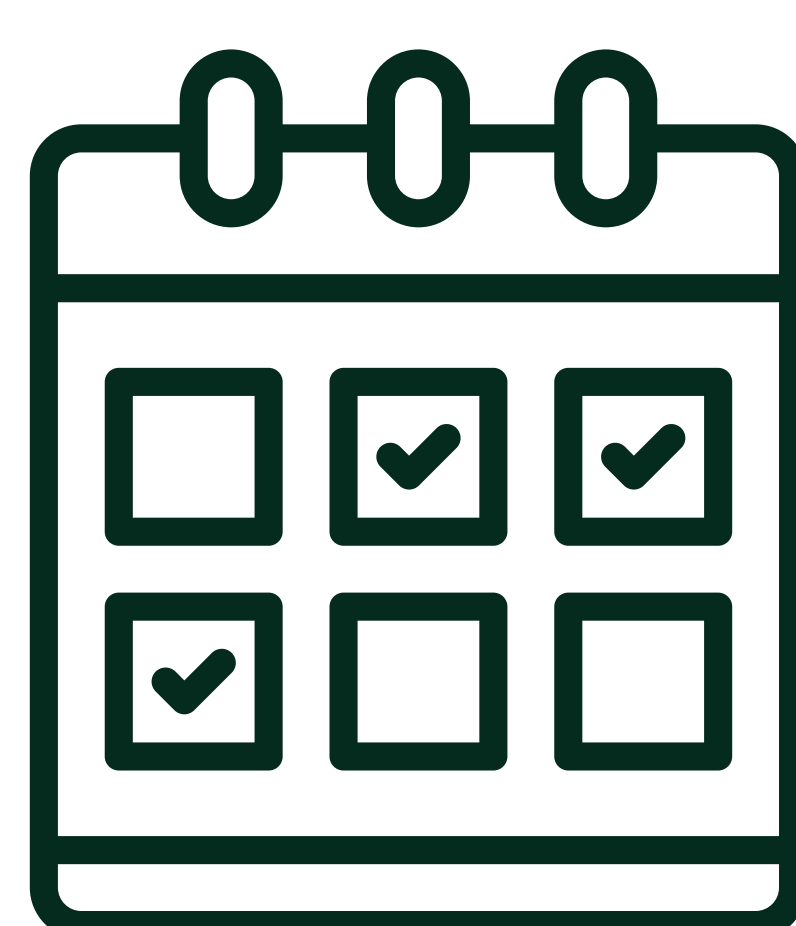

### HORÁRIO DE ATENDIMENTO

Segunda e quarta:

8h às 12h / 13h às 17h

Terça, quinta e sexta: e-mail

## BACHARELADO EM BIOTECNOLOGIA



### COORDENADORA

Prof<sup>a</sup>. Dr<sup>a</sup>. Sabrina Gabardo

E-mail: [sabrinagabardo@ufscar.br](mailto:sabrinagabardo@ufscar.br)

Telefone: (19) 3543-9023

### VICE-COORDENADORA

Prof<sup>a</sup>. Dr<sup>a</sup>. Dânia Elisa C. M. Morales

E-mail: [daniamazzeo@ufscar.br](mailto:daniamazzeo@ufscar.br)

Telefone: (19) 3543-2612



### SECRETARIA

Márcio Augusto Joioso

E-mail: [mjoioso@ufscar.br](mailto:mjoioso@ufscar.br) ou

[ccbiotec@ufscar.br](mailto:ccbiotec@ufscar.br)

Telefone: (19) 3543-2633

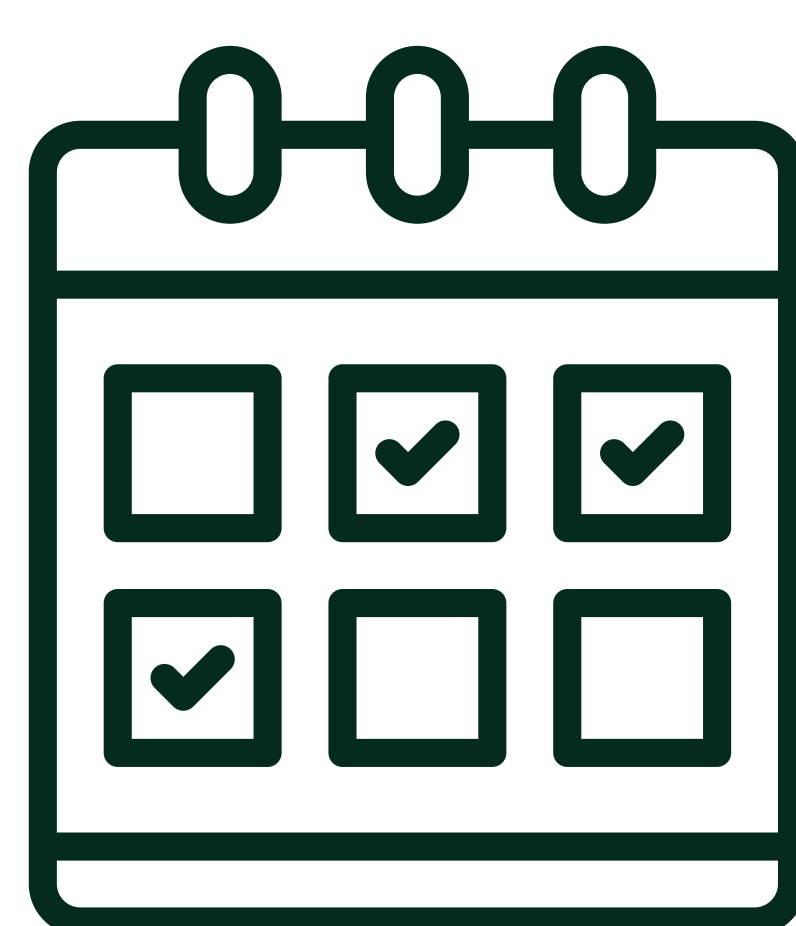

### HORÁRIO DE ATENDIMENTO

Terça e quinta: 13h às 18h

Segunda, quarta e sexta:

(19) 99352-5504



# CURSOS DE GRADUAÇÃO

---

## BACHARELADO EM AGROECOLOGIA



### COORDENADORA

Prof.ª. Dr.ª. Ana Paula de O. Amaral Mello

E-mail: [apmello@ufscar.br](mailto:apmello@ufscar.br)

### VICE-COORDENADOR

Prof. Dr. Luiz Antonio Cabello Norder

E-mail: [luiz.norder@ufscar.br](mailto:luiz.norder@ufscar.br)



### SECRETARIA

Sílvio Magalhães de Aguiar

E-mail: [agea@ufscar.br](mailto:agea@ufscar.br)

Telefone: (19) 3543-2610

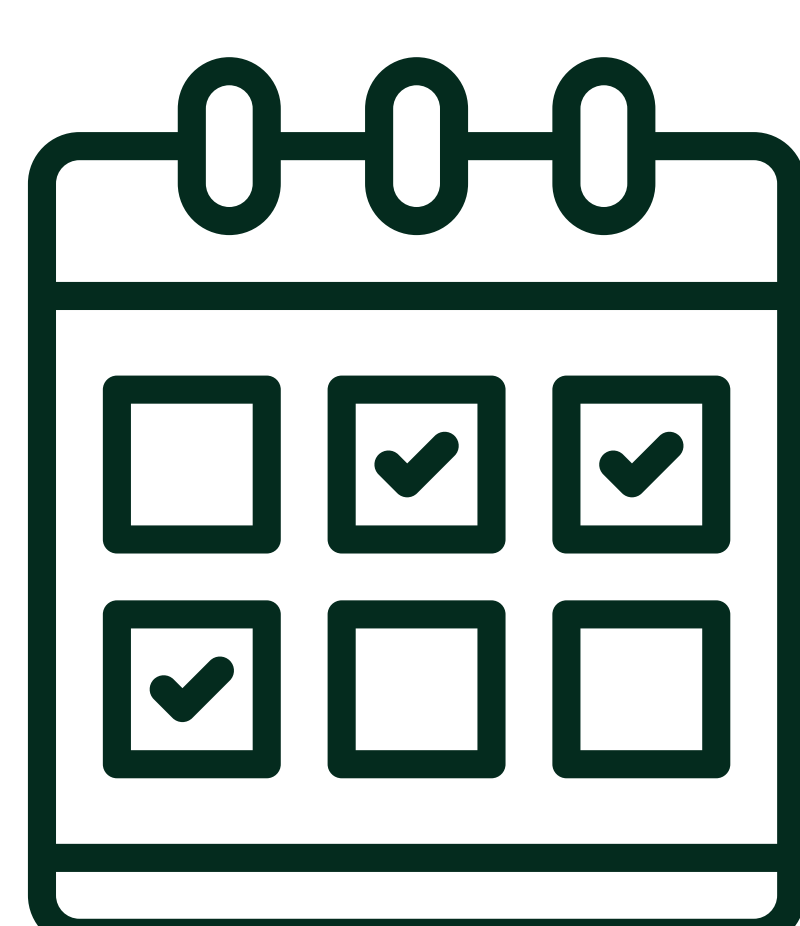

### HORÁRIO DE ATENDIMENTO

Segunda e quarta:

8h às 12h / 13h às 17h

Terça, quinta e sexta: e-mail

## BACHARELADO EM QUÍMICA



### COORDENADORA

Prof.ª. Dr.ª. Roselena Faez

E-mail: [faez@ufscar.br](mailto:faez@ufscar.br)

Telefone: (19) 3543-2946

### VICE-COORDENADOR

Prof. Dr. Adriano Lopes de Souza

E-mail: [adrianosouza@ufscar.br](mailto:adrianosouza@ufscar.br)

Telefone: (19) 3543-2972



### SECRETARIA

Wagner Zivko

E-mail: [wagner.zivko@ufscar.br](mailto:wagner.zivko@ufscar.br)

ou [qlar@ufscar.br](mailto:qlar@ufscar.br)

Telefone: (19) 3543-2588

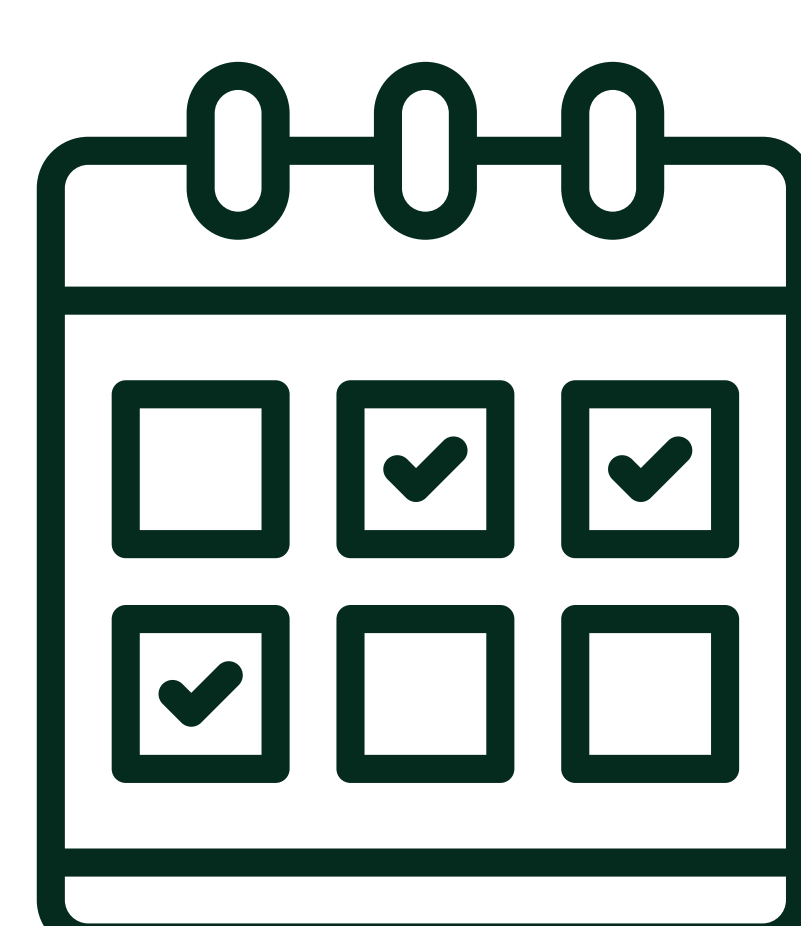

### HORÁRIO DE ATENDIMENTO

Segunda a Sexta: 19h às 22h



# CURSOS DE GRADUAÇÃO

---

## LICENCIATURA EM FÍSICA

---



### COORDENADOR

Prof. Dr. Estéfano Vizconde Veraszto

E-mail: [estefanovv@ufscar.br](mailto:estefanovv@ufscar.br)

Telefone: (19) 3543-2969

### VICE-COORDENADORA

Prof<sup>a</sup>. Dr<sup>a</sup>. Helka Fabbri Broggian Ozelo

E-mail: [helka@ufscar.br](mailto:helka@ufscar.br)

Telefone: (19) 3543-2963



### SECRETARIA

Márcio Augusto Joioso

E-mail: [mjoioso@ufscar.br](mailto:mjoioso@ufscar.br)

ou [fila@ufscar.br](mailto:fila@ufscar.br)

Telefone: (19) 3543-2633

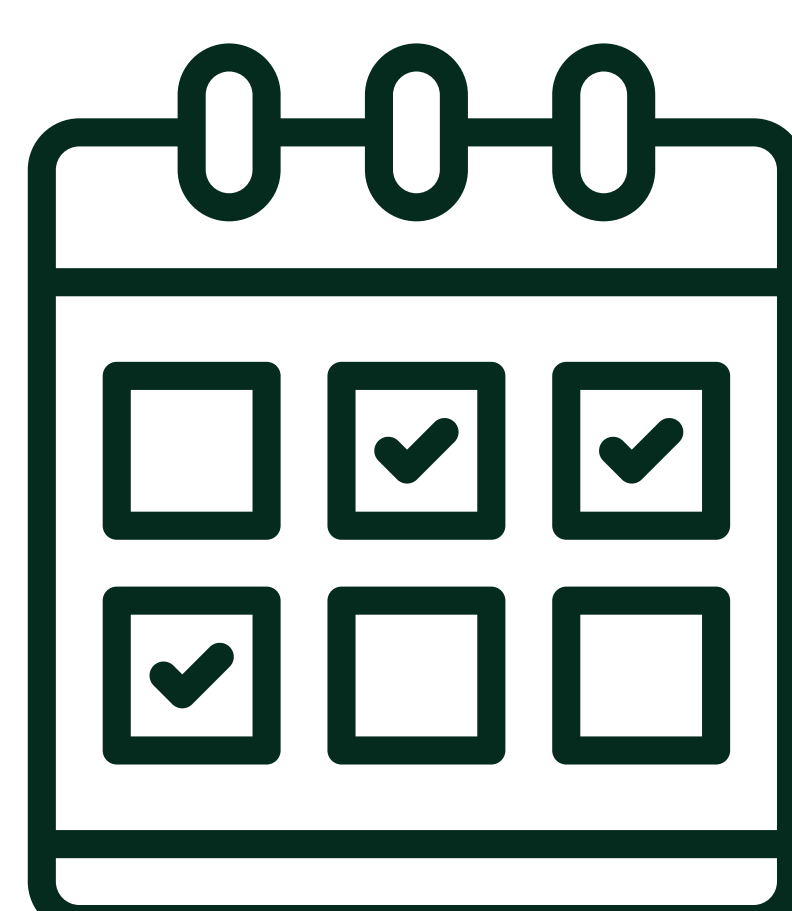

### HORÁRIO DE ATENDIMENTO

Terça e quinta: 19h às 22h

Segunda, quarta e sexta: pelo  
telefone/WhatsApp (19) 99352-5504

## LICENCIATURA EM CIÊNCIAS BIOLÓGICAS

---



### COORDENADOR

Prof. Dr. Anselmo João Calzolari Neto

E-mail: [anselmo@ufscar.br](mailto:anselmo@ufscar.br)

(19) 3543-2894

### VICE-COORDENADORA

Prof<sup>a</sup>. Dr<sup>a</sup>. Samantha Camargo Daroque

E-mail: [samanthacd@ufscar.br](mailto:samanthacd@ufscar.br)

Telefone: (19) 3543-2945



### SECRETARIA

Wagner Zivko

E-mail: [wagner.zivko@ufscar.br](mailto:wagner.zivko@ufscar.br)

ou [cbar@ufscar.br](mailto:cbar@ufscar.br)

Telefone: (19) 3543-2588

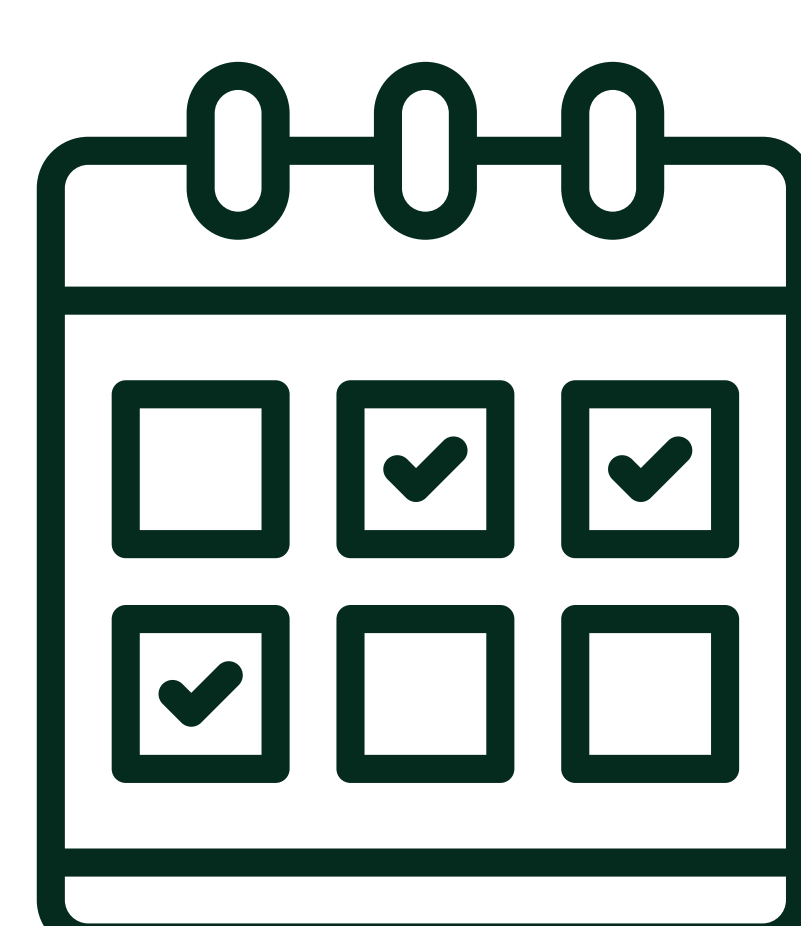

### HORÁRIO DE ATENDIMENTO

Segunda a Sexta: 19h às 22h



# PROGRAMAS DE PÓS-GRADUAÇÃO



## PROGRAMA DE PÓS-GRADUAÇÃO EM AGRICULTURA E AMBIENTE

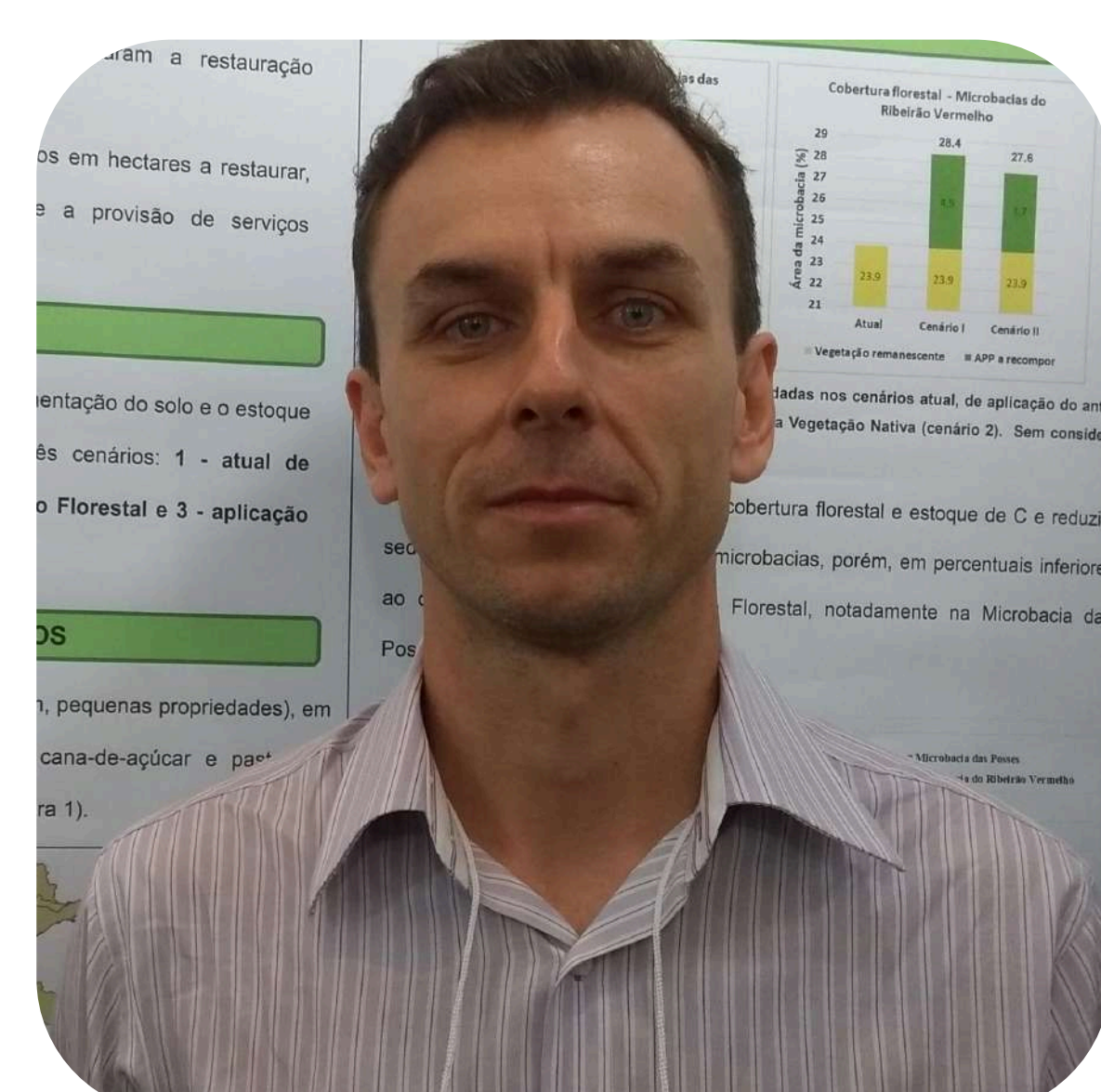

Coordenador:

Prof. Dr. Ricardo Augusto Gorne Viani

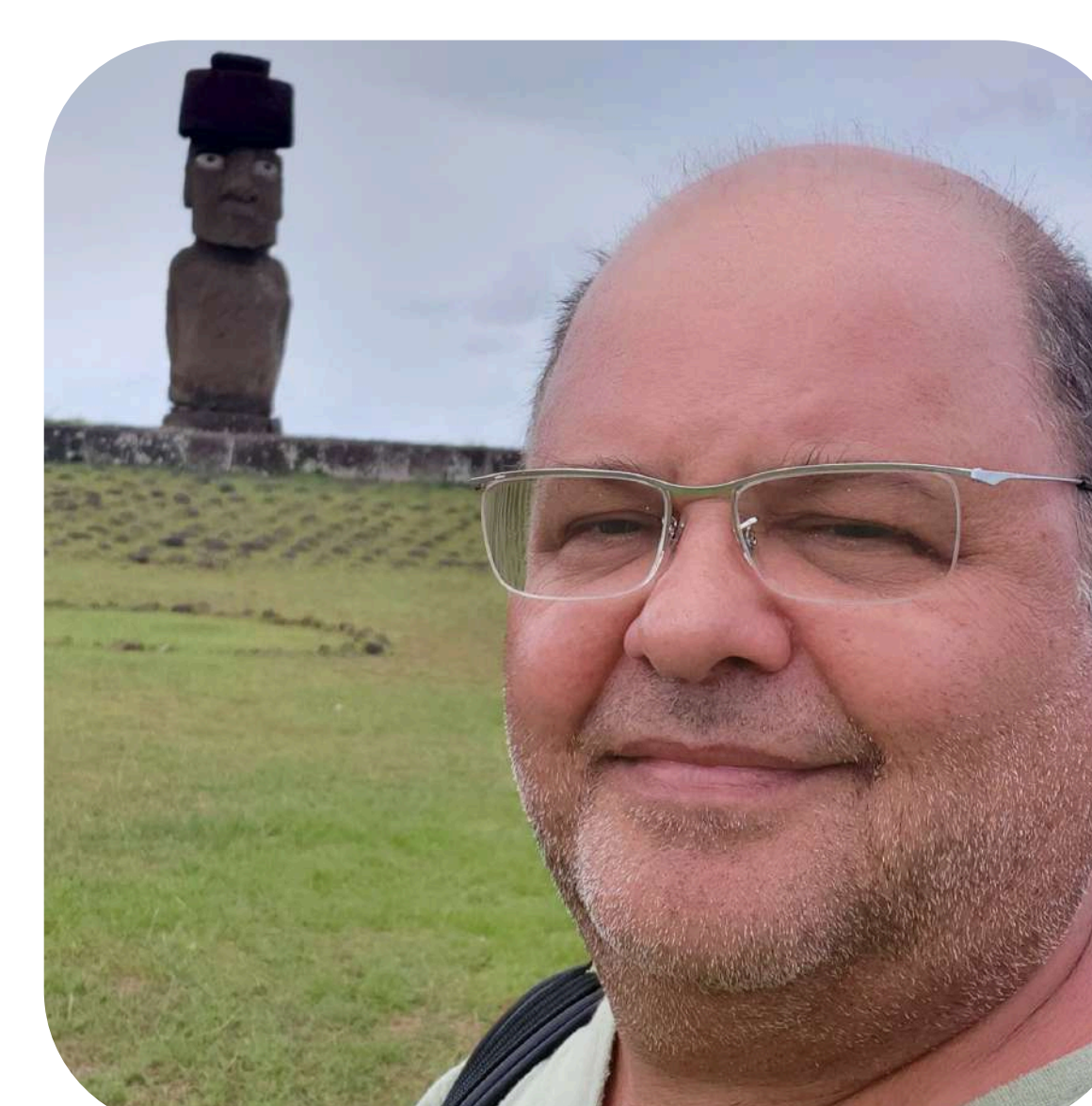

Vice-Coodenador:

Prof. Dr. Claudinei Fonseca Souza

### LINHAS DE PESQUISAS

Estudo e conservação da biodiversidade e dos recursos naturais em paisagens agrícolas

Utilização sustentável dos recursos naturais e soluções para problemas agro-ambientais

#### SECRETARIA

Sirlene Marzagão Lima

E-mail: [ppgaea@ufscar.br](mailto:ppgaea@ufscar.br)

Telefone: 3543-2582 (Whatsapp)

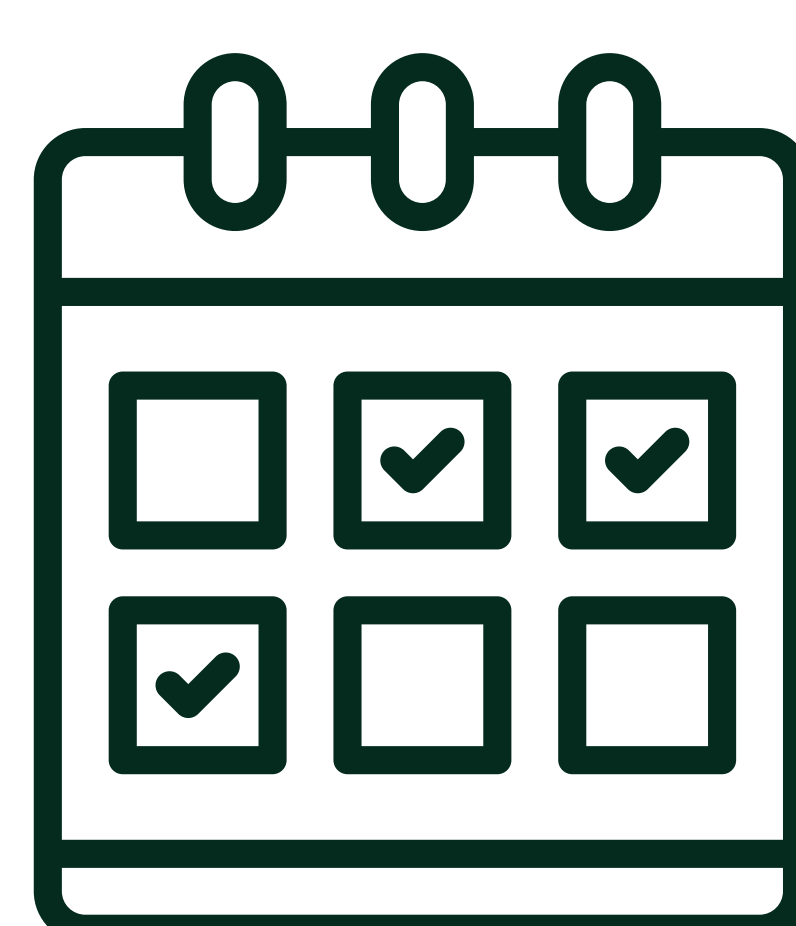

#### HORÁRIO DE ATENDIMENTO

Segunda e quinta:

8h às 12h / 13h às 17h

Quarta: 8h às 12h



## PROGRAMA DE PÓS-GRADUAÇÃO EM AGROECOLOGIA E DESENVOLVIMENTO RURAL



Coordenador:

Prof. Dr. Victor Augusto Forti



Vice-Coodenadora:

Profª. Drª. Adriana E. S. Montebello

### LINHAS DE PESQUISAS

Tecnologias e Processos em Sistemas Agroecológicos

Agroecologia, Desenvolvimento Rural e Sociedade

#### SECRETARIA

Sirlene Marzagão Lima

E-mail: [ppgaea@ufscar.br](mailto:ppgaea@ufscar.br)

Telefone: 3543-2582 (Whatsapp)

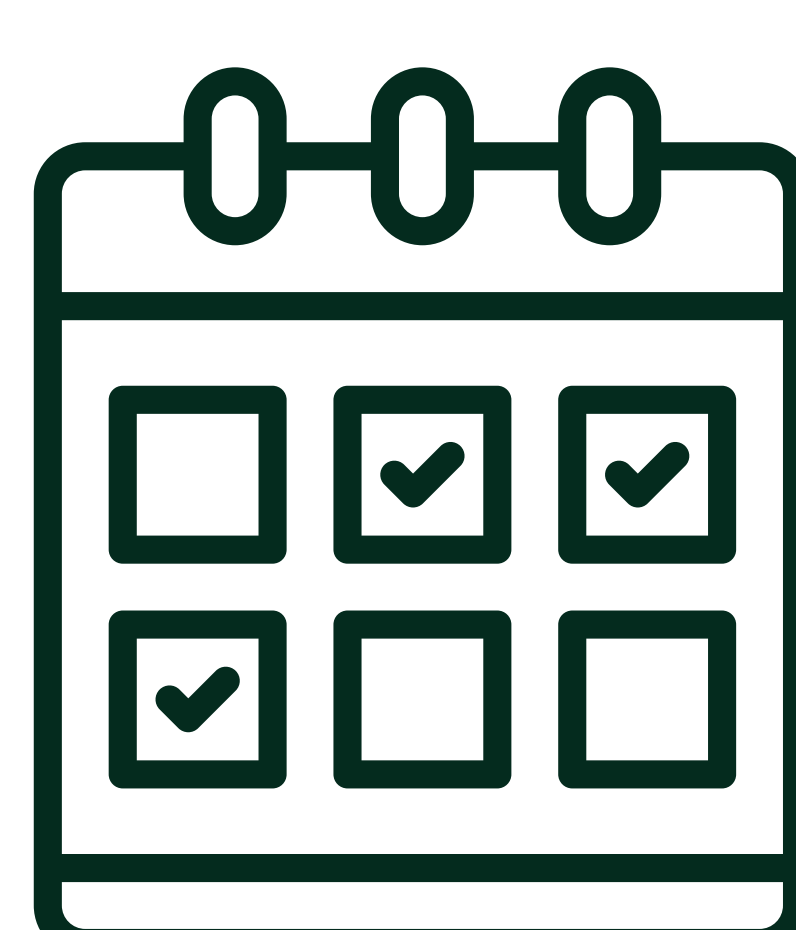

#### HORÁRIO DE ATENDIMENTO

Segunda e quinta:

8h às 12h / 13h às 17h

Quarta: 8h às 12h



# PROGRAMAS DE PÓS-GRADUAÇÃO

## PPGE<sup>CM</sup>

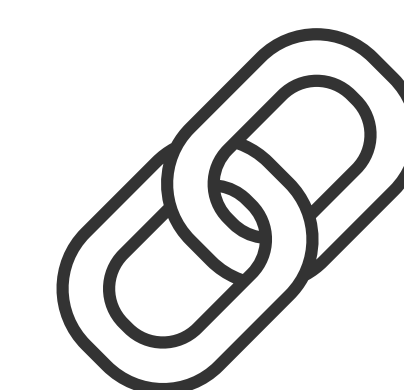

### PROGRAMA DE PÓS-GRADUAÇÃO EM EDUCAÇÃO EM CIÊNCIAS E MATEMÁTICA



Coordenadora:

Prof.ª. Dr.ª. Tathiane Milaré

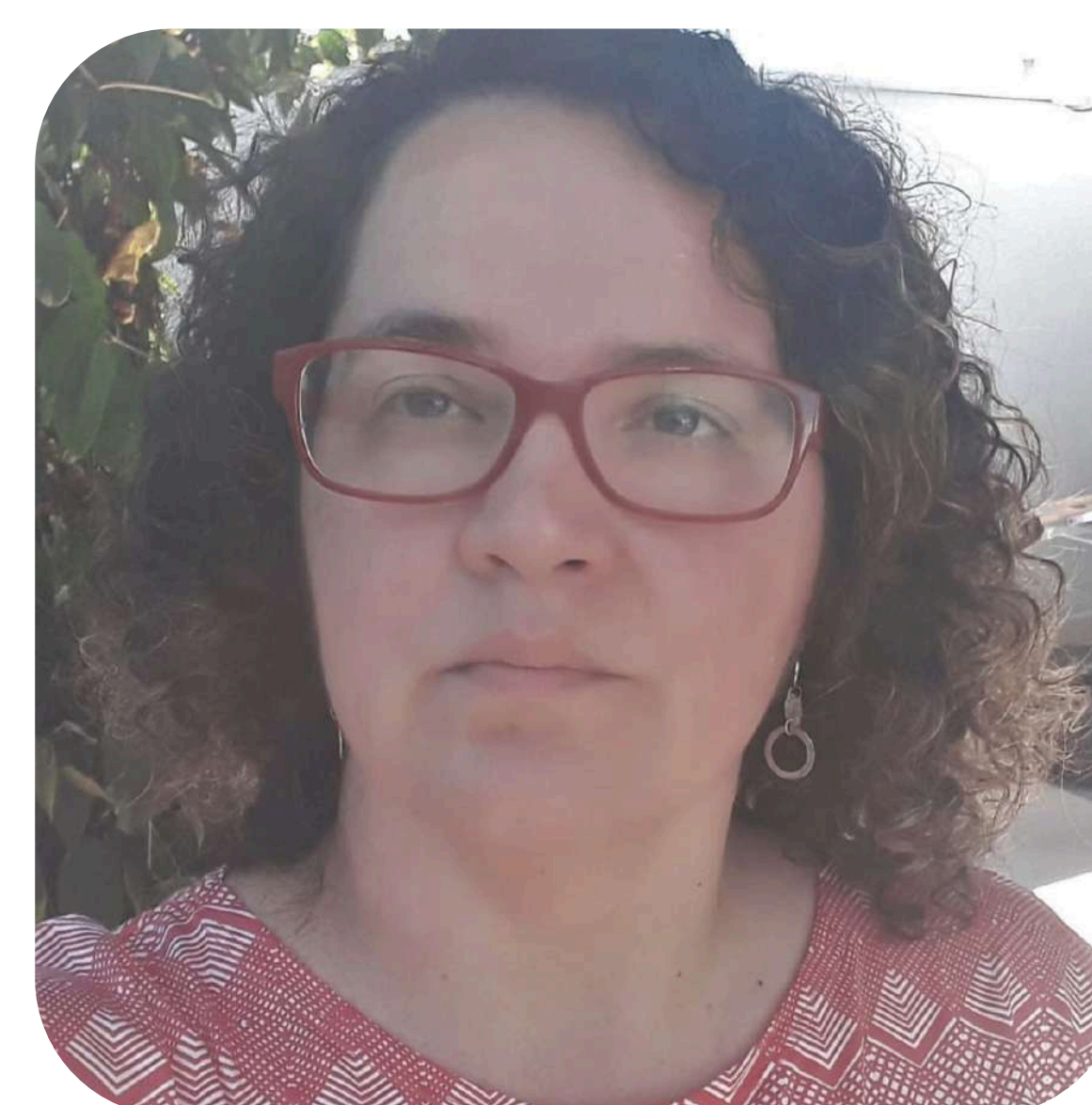

Vice-Coodenadora:

Prof.ª. Dr.ª. Isabela Custódio Talora Bozzini

#### LINHAS DE PESQUISAS

Ensino e aprendizagem em Ciências e Matemática: fundamentos, processos e produções.

Formação de professores em Ciências e Matemática: conhecimentos, sujeitos e espaços educativos.

#### SECRETARIA

Mônica Cristina Risso de Brito  
E-mail: [monicabrito@ufscar.br](mailto:monicabrito@ufscar.br) ou  
[ppgedcm@ufscar.br](mailto:ppgedcm@ufscar.br)  
Telefone e Whatsapp:  
(19) 3543-7614

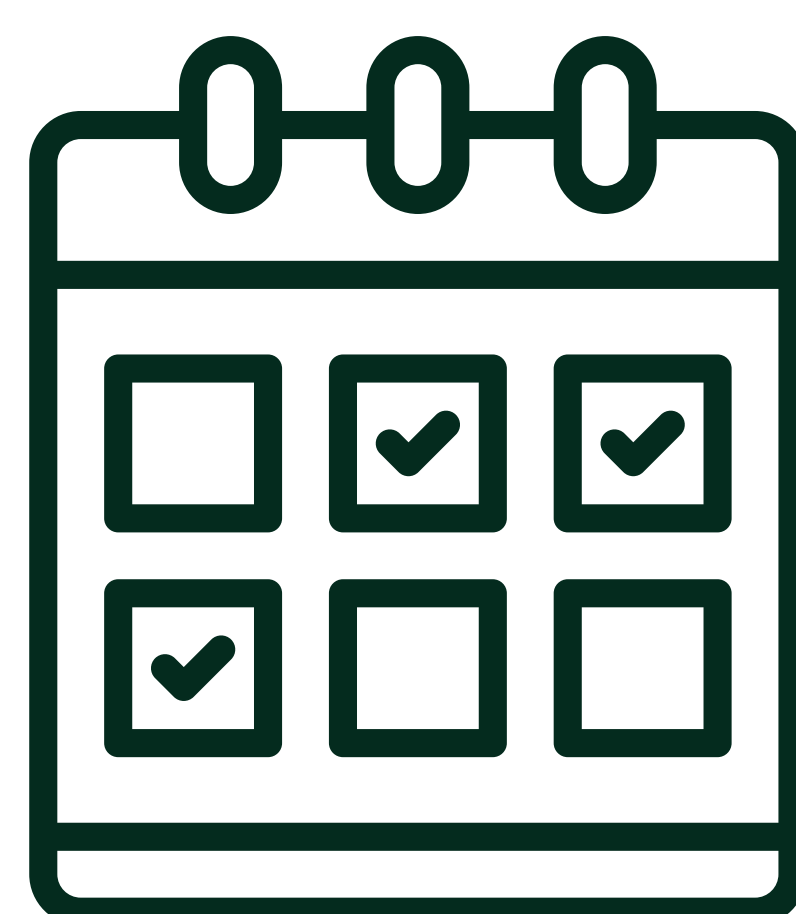

#### HORÁRIO DE ATENDIMENTO

Varia conforme a ocorrência das aulas no semestre vigente.



### PROGRAMA DE PÓS-GRADUAÇÃO EM PRODUÇÃO VEGETAL E BIOPROCESSOS ASSOCIADOS

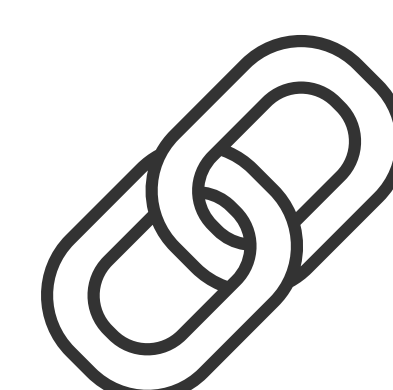

Coordenador:

Prof. Dr. Rodrigo Gazaffi



Vice-Coodenador

Prof. Dr. Eduardo Dal'Ava Mariano

#### LINHAS DE PESQUISAS

Produção vegetal e biotecnologia

Bioprocessos associados à agricultura e indústria

#### SECRETARIA

Mônica Cristina Risso de Brito  
Sirlene de Fátima Marzagão Lima  
E-mail: [ppgpvba@ufscar.br](mailto:ppgpvba@ufscar.br)  
Telefones:  
19 3543-2582  
19 3543-25830 /  
19 3543-7614 (Whatsapp)

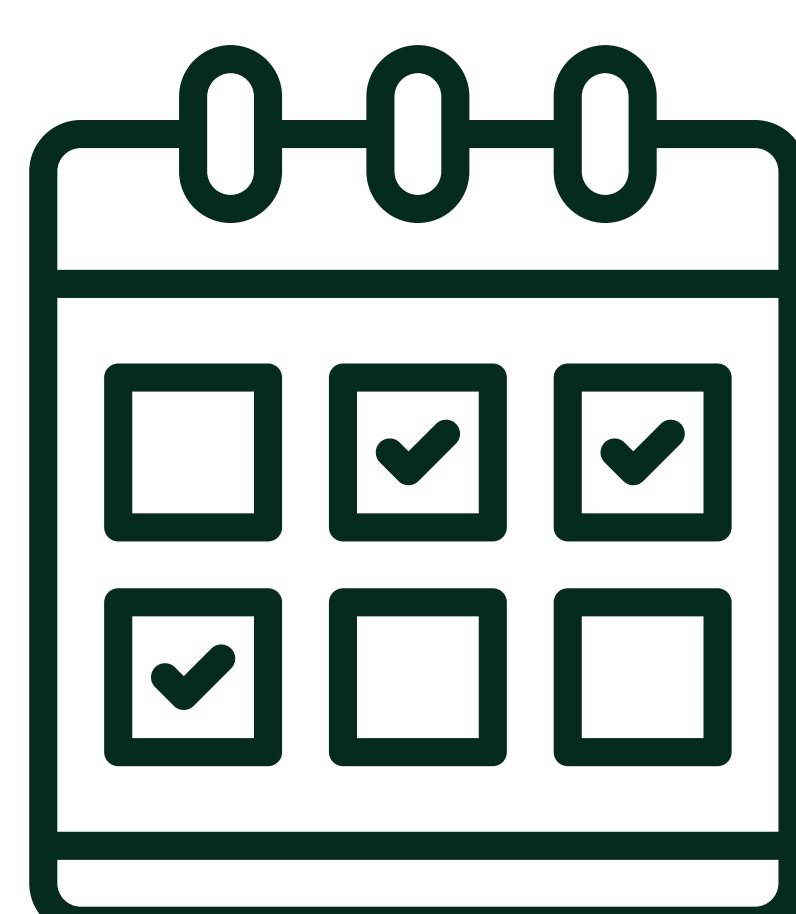

#### HORÁRIO DE ATENDIMENTO

Segunda e quinta:  
8h às 12h / 13h às 17h  
Quarta: 8h às 12h



# CONHEÇA O CCA

## → INFRAESTRUTURA

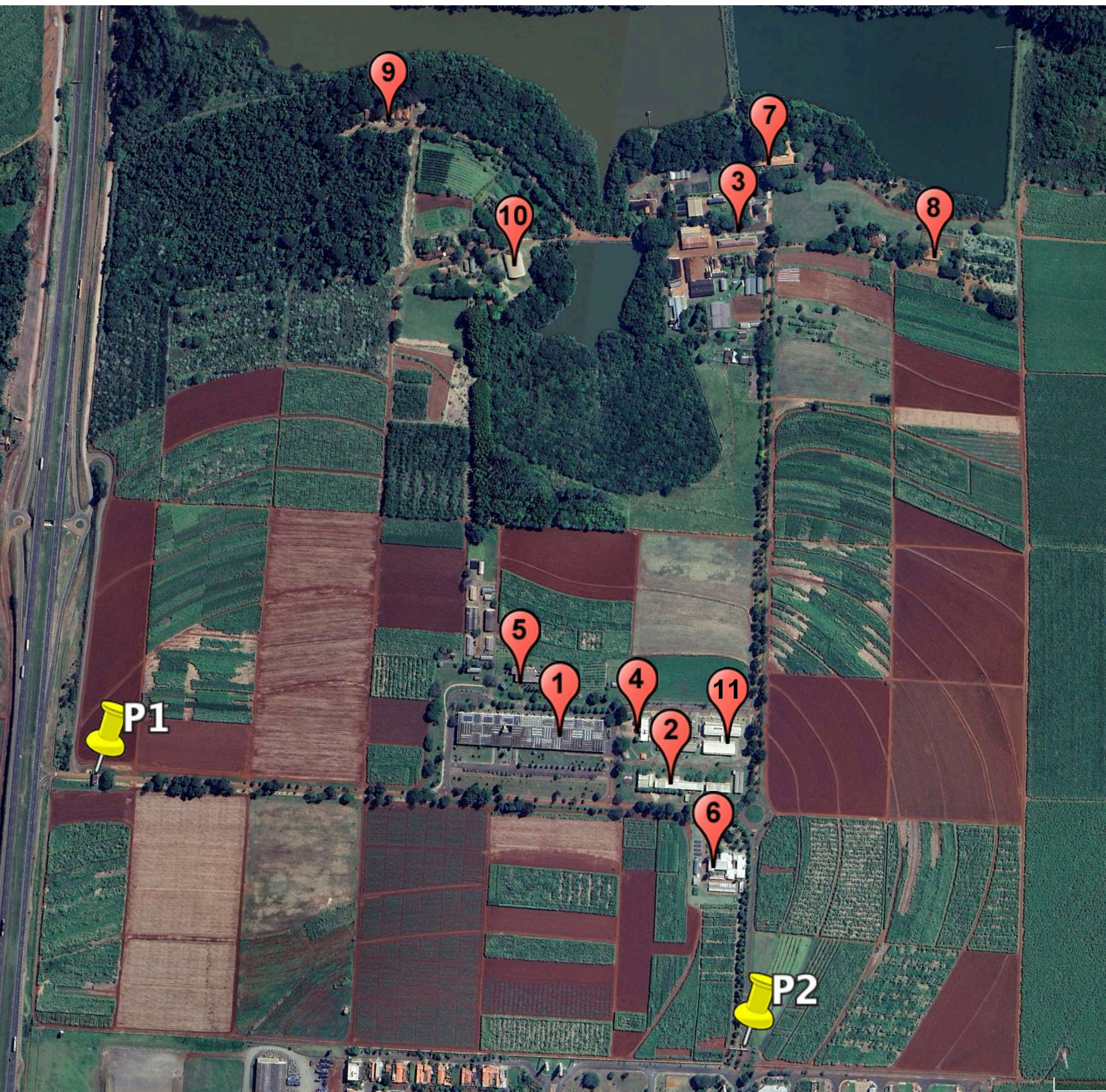

## Mapa do Campus

**P1 - Portaria Anhanguera**

**P2 - Portaria Bairro Pedras Preciosas**

**1 - Bloco A (Prédio Central)**

Salas de Aula 01 à 13  
Coordenação de Cursos  
Restaurante Universitário  
Cantina  
Depto de Redes  
LIG 1  
DRNPA  
DTAiSER  
DBPVA  
FAI  
DeEG-Ar  
Anfiteatro

**2 - Bloco B**

Salas de aula 01 e 02  
DCNME  
Laboratórios Didáticos

**3 - Bloco C**

Salas de aula 01 à 04  
Laboratório de Microscopia  
LIG 2

**4 - DeACE**

**5 - Biblioteca**

**6 - PMGCA**

**7 - Prédio da Administração**

Prefeitura Universitária  
Depto. de Administração  
Depto. de Gestão de Pessoas  
Diretoria do Centro

**8 - Pós-Graduação**

**9 - DDR**

**10 - Quadra poliesportiva e campo de futebol**

**11 - CT-infra I, II e III**

Laboratórios de pesquisa  
Salas de estudo



# CONHEÇA O CCA

## ➔ INFRAESTRUTURA / MAPA DO CAMPUS

### Galeria de Fotos



**P1 - Portaria Anhangüera**



**P2 - Portaria Pedras Preciosas**



**1 - Bloco A (Prédio Central)**



**2 - Bloco B**



**3 - Bloco C**



**3 - Bloco C**



**3 - Bloco C**



**4 - DeACE**



**5 - Biblioteca**



# CONHEÇA O CCA

## ➔ INFRAESTRUTURA / MAPA DO CAMPUS

### Galeria de Fotos



6 - PMGCA



7 - Prédio da Administração



8 - Pós-graduação



9 - DDR



10 - Quadra poliesportiva



11 - Campo de Futebol



11 - CT-Infra I



11 - CT-Infra II



11 - CT-Infra III



# CONHEÇA O CCA

## → DEPARTAMENTOS DE APOIO

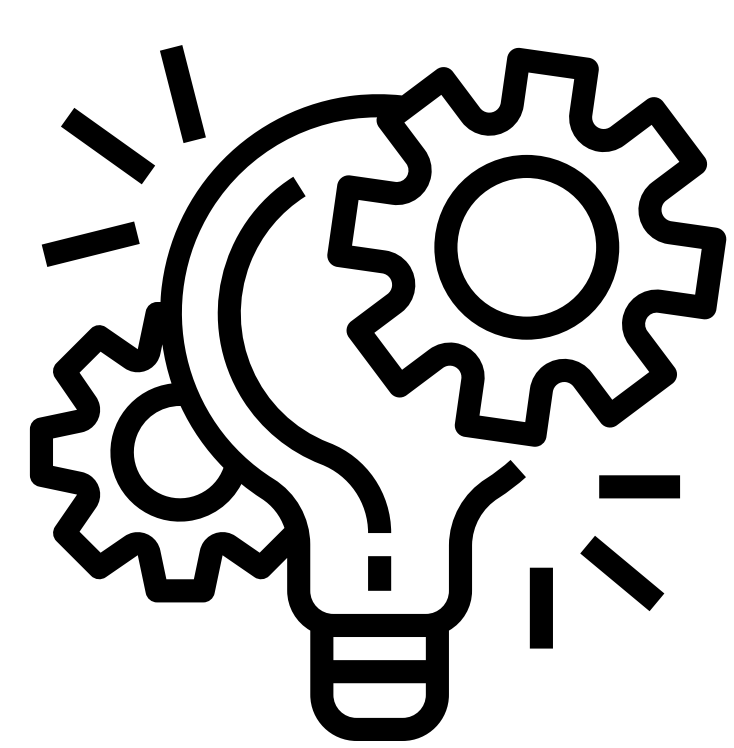

### **DeTIC** - Departamento de Tecnologia da Informação e Comunicação (Informática)

#### Contatos

bruno.goes@ufscar.br  
lucasvinicius@ufscar.br  
welitonbrito@ufscar.br

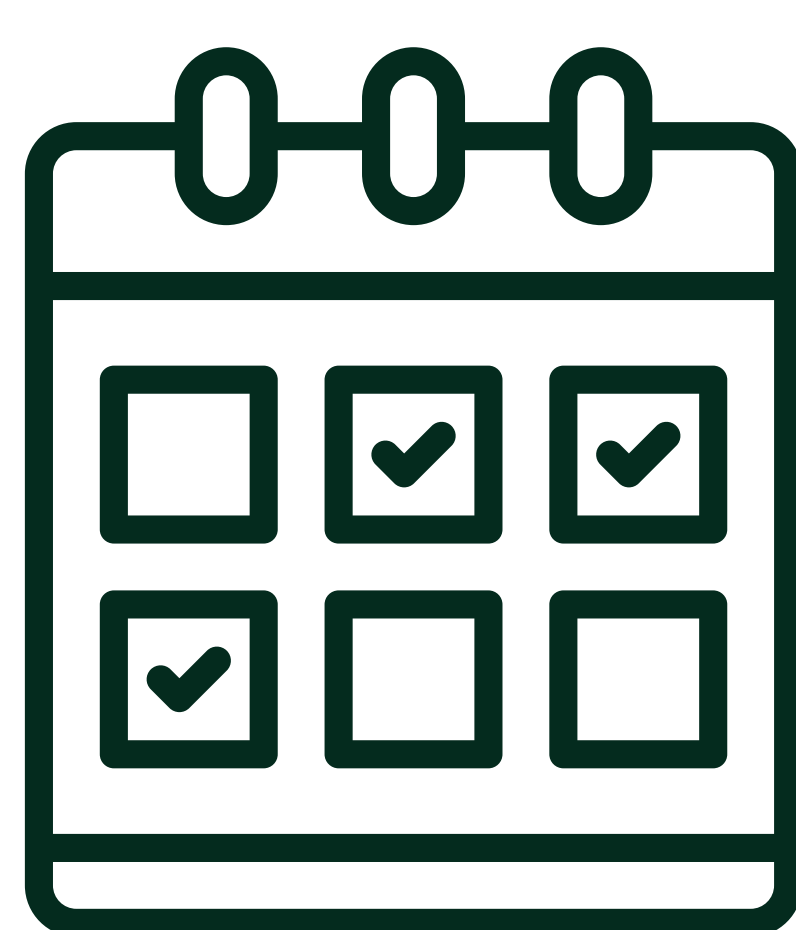

#### Horários de atendimento

8h às 12h  
13h às 18h  
9h às 22h



Para saber seu n° UFScar:

<https://www.sin.ufscar.br/numero-ufscar>

Para acessar o wi-fi da UFSCar

Tutoriais disponíveis em:

<https://www.sin.ufscar.br/tutoriais>

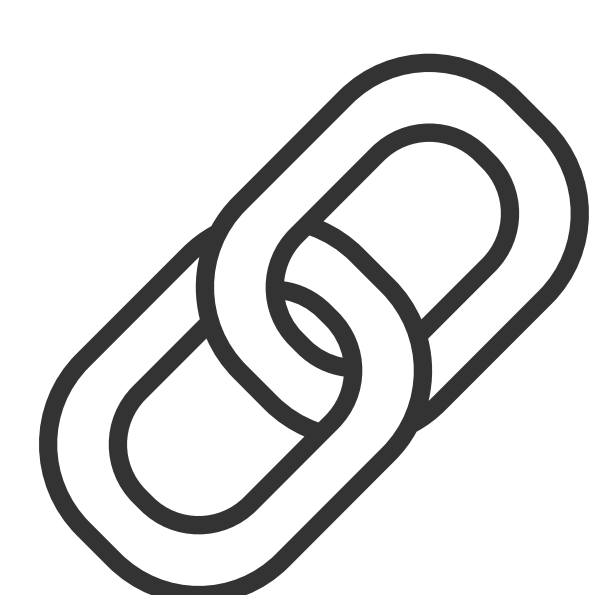

### **DeEG** - Departamento de Ensino de Graduação - Araras

- \* **Orientações técnico-pedagógicas:** Fornecimento de informações sobre procedimentos acadêmicos e o cotidiano docente.
- \* **Acompanhamento pedagógico dos alunos de graduação:** Apoio aos estudantes e coordenações para garantir sua permanência nos cursos.
- \* **Formação Docente:** Desenvolvimento de oportunidades de formação contínua para os docentes.
- \* **Orientação aos alunos de graduação:** Aconselhamento sobre questões acadêmicas, como inscrições, transferências e esclarecimentos gerais.

#### Atendimento presencial

**Elaine:**

segunda e quarta:  
10h às 13h e 14h às 19h;

**Cristiane:**

terça e quinta:  
8h às 12h e 13h às 17h.

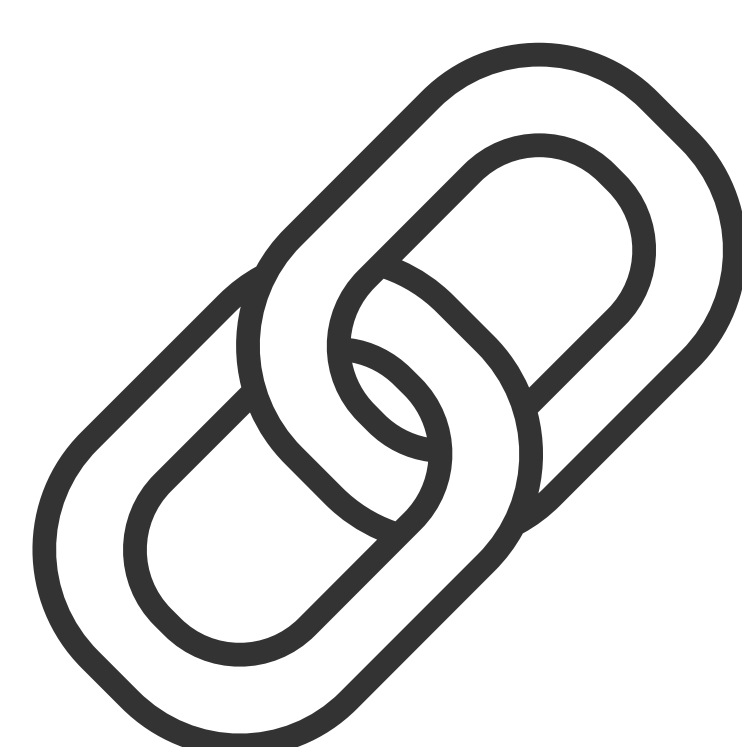
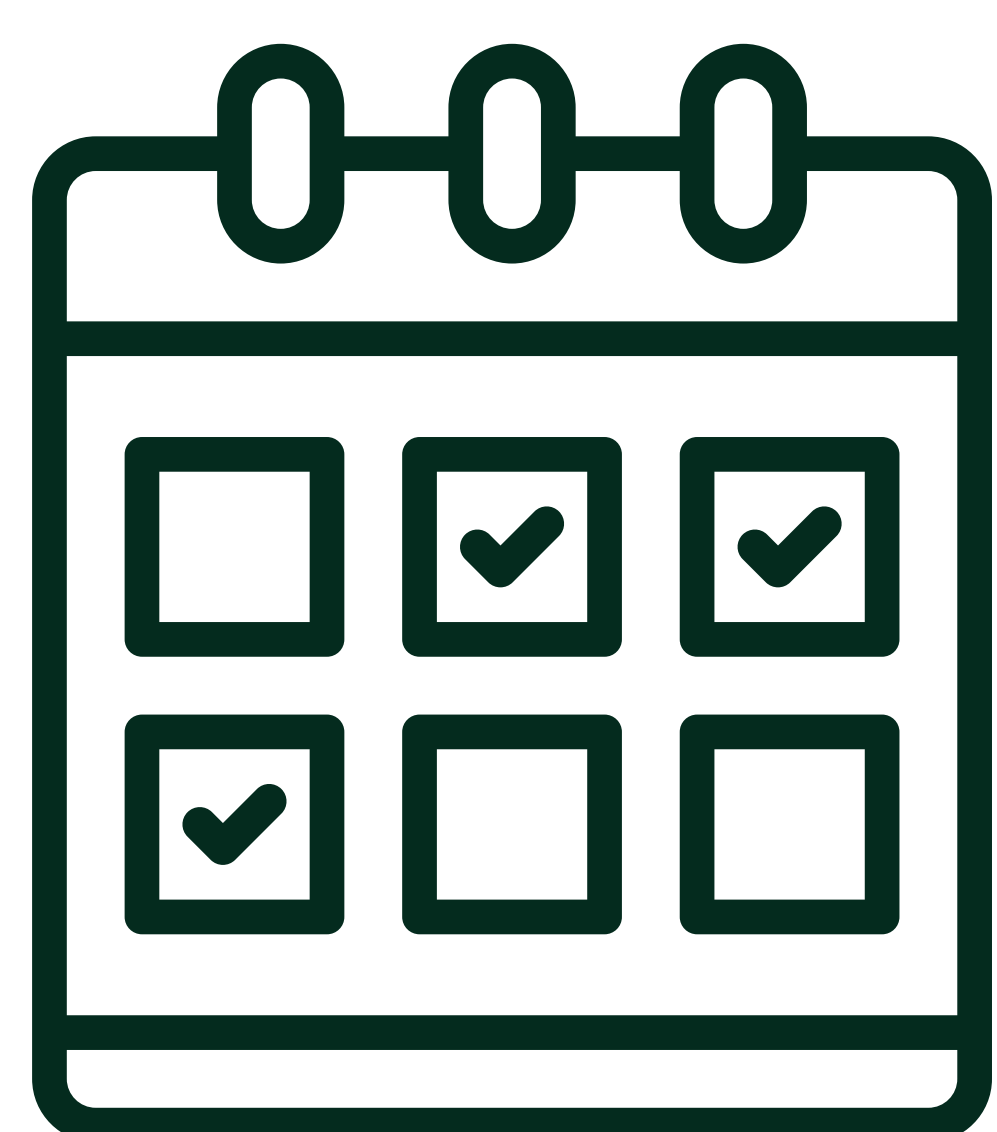

### **DeACE-Ar**

Departamento de Assuntos Comunitários e Estudantis de Araras



Tem como objetivo principal contribuir para a inclusão e permanência dos estudantes na Universidade, especialmente aqueles em situação de vulnerabilidade econômica e social.

**O DeACE-Ar oferece à comunidade universitária atendimento nas áreas de: Clínica Médica Geral, Enfermagem, Psicologia e Serviço Social.**



# CONHEÇA O CCA

## → DEPARTAMENTOS DE APOIO



**Acesse o link para assistência estudantil e bolsas:**

- Informações para formação de cadastro reserva do programa de assistência estudantil;
- Cronograma para formação de cadastro reserva do programa de assistência estudantil.

## ✓ Equipe e horário de funcionamento

### Assistência Estudantil

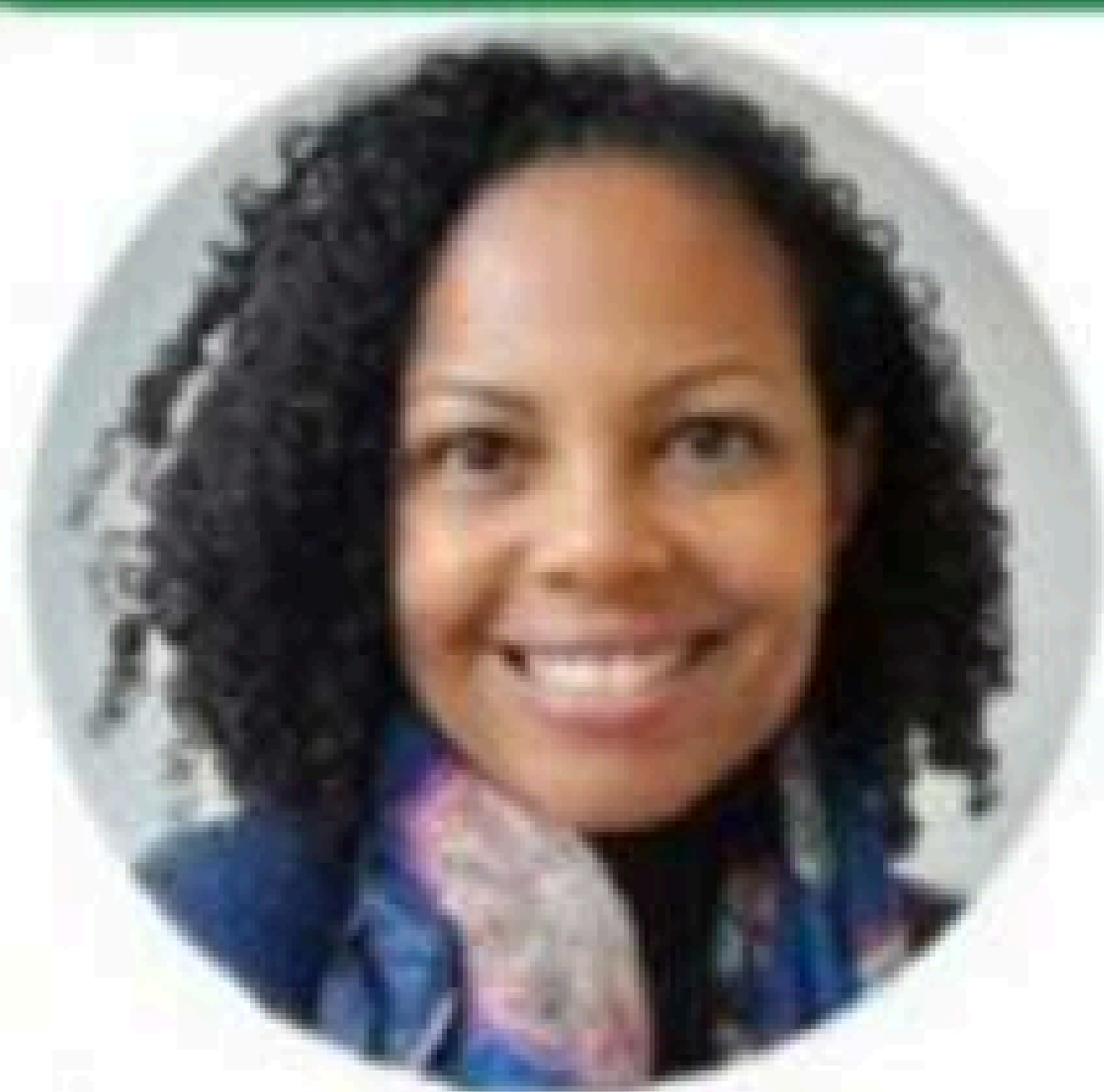

**ALINE BENTO**  
Assistente Social

Horário  
atendimento  
Presencial  
De 13h às 17h



**SONIA ELISEU**  
Assistente Social e Chefe do  
DeACE-Ar

Horário  
atendimento  
Presencial  
De 8h às 12h

[ssocialararas@ufscar.br](mailto:ssocialararas@ufscar.br)

(19) 3543 - 2936

(19) 3543 - 2622

### Atenção Básica em Saúde



**GIOJI OKINO**  
Médico

Horário  
atendimento  
Presencial  
De 13h30 às 17h

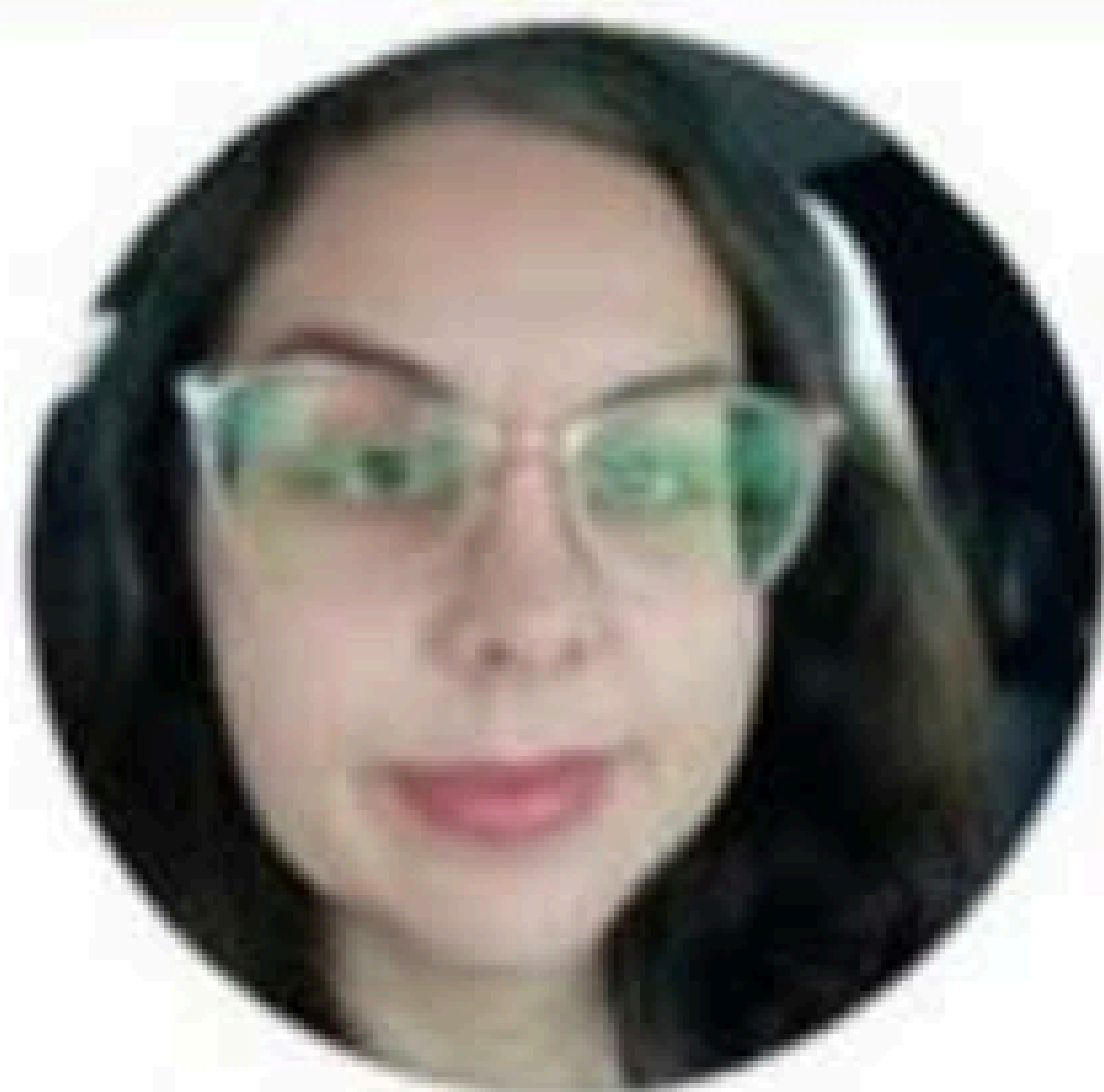

**FERNANDA  
CARDOSO**  
Enfermeira

Horário  
atendimento  
Presencial  
De 13h às 17h

[gioji@ufscar.br](mailto:gioji@ufscar.br)  
[enfernanda@ufscar.br](mailto:enfernanda@ufscar.br)

(19) 3543 - 2937

(19) 3543 - 2935

### Atenção Básica em Saúde Mental

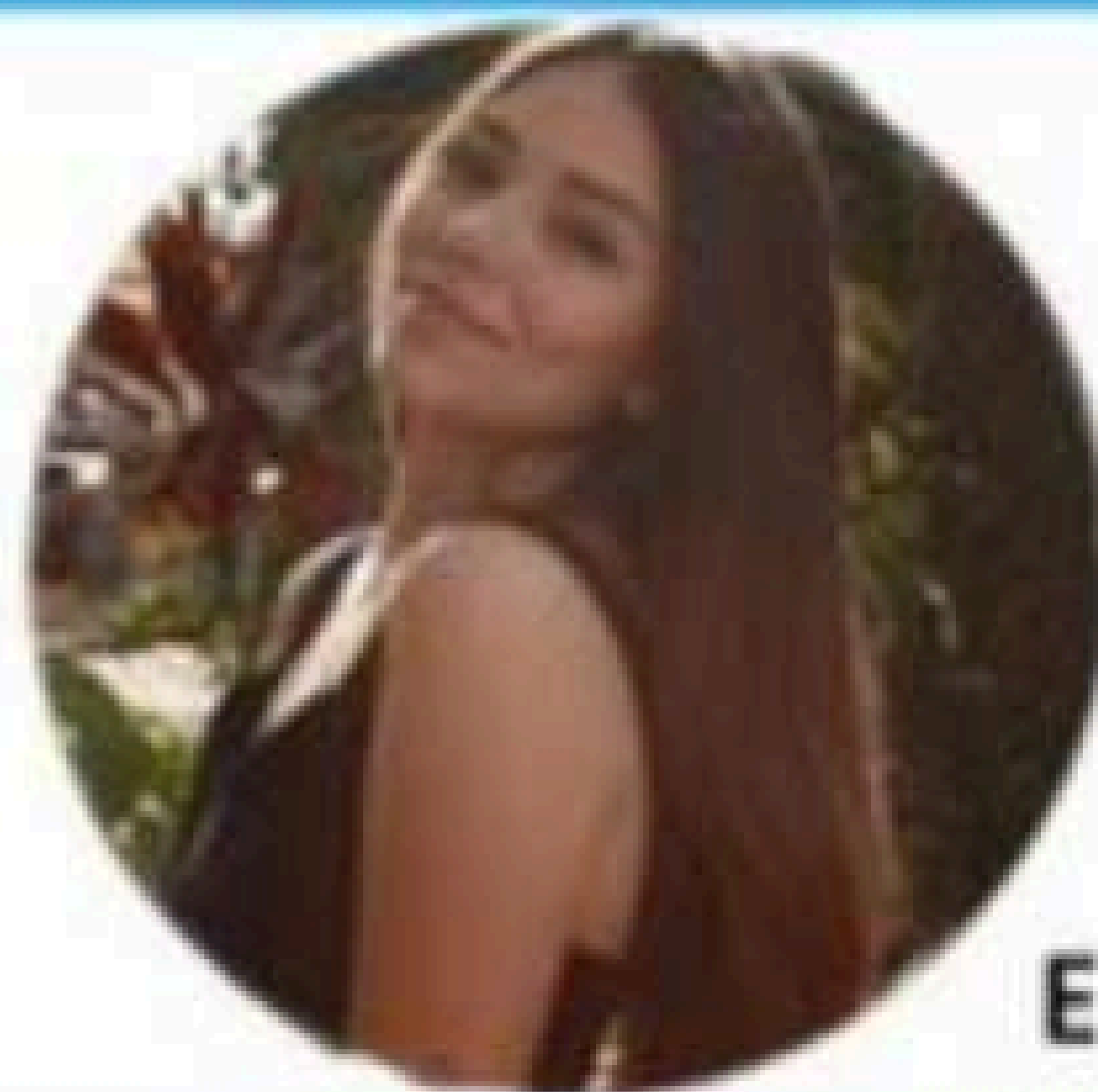

**LILIAN JONAS**  
Estagiária em Psicologia

Horário  
atendimento  
Presencial  
De 13h às 17h

(19) 3543 - 2623

[lilian@ufscar.br](mailto:lilian@ufscar.br)

### Administração



**LUCIANA DENARDI**  
Técnica Administrativa

Horário  
atendimento  
Presencial  
De 8h às 12h

[deace-ar@ufscar.br](mailto:deace-ar@ufscar.br)

(19) 3543 - 7906

(19) 3543 - 2910



# CONHEÇA O CCA

➔ Algumas atividades culturais e esportivas:



**Biblioteca - campus Araras**

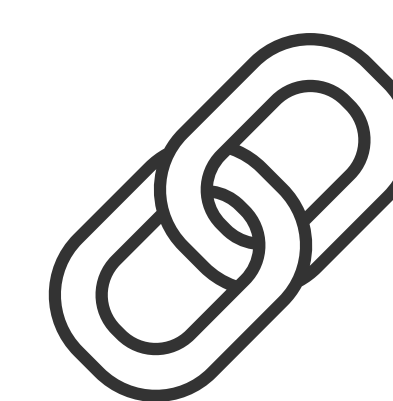

Além do vasto acervo de livros, periódicos, e outros materiais informativos, a biblioteca é um espaço democrático e inclusivo, onde o conhecimento é acessível a todos, sem distinção, funcionando como um centro de apoio à aprendizagem e à reflexão.

## Principais Atividades:

Sala de descanso com jogos

Espaço de arte com exposições

Rodas de conversa

Música instrumental com alunos artistas do campus

Atividades ao ar livre



## Canoagem



## Atividades coletivas - quadra poliesportiva



### Principais Atividades:

Futsal

Basquete

Vôlei

Handebol



Para mais informações acesse: [Esportes e Atividades Físicas](#)



# INFORMAÇÕES ÚTEIS

---

## ➔ UNIDADES BÁSICAS DE SAÚDE DE ARARAS\*

\* Mais próximas da UFSCar

### ✓ **Posto de Atendimento Médico Francisco Cascelli**

**Endereço:** Rua Melania Baraldi Marostica, Parque das Árvores, S/N

**Telefone:** (19) 3544-5412

### ✓ **ESF Madre Carla Rabolin**

**Endereço:** Rua Sebastião Duarte Jr., Jardim Alvorada, S/N

**Telefone:** (19) 3551-3563

---

➔ **Delegacia de Polícia de Defesa da Mulher: (19) 3542-1054**

---

➔ **Delegacia Seccional de Polícia: (19) 3541-8111**

---

➔ **Samu - Serviço de Atendimento Mun. de Urgências: 192**

---

➔ **Demais setores: cartórios, hospitais, Procon, etc.**

<https://araras.sp.gov.br/telefones>

---

➔ **Rodoviária: (19) 3543-1820**

**Informe-se sobre os horários disponíveis nos sites das empresas:**

- [www.danubioazul.com.br](http://www.danubioazul.com.br) ou 3541-0702
- [www.gontijo.com.br](http://www.gontijo.com.br) ou 3352-7436
- [www.viasol.net.br](http://www.viasol.net.br) ou 3541-2611
- [www.roderotas.com](http://www.roderotas.com) ou 3352-7436
- [www.viajeganabara.com.br](http://www.viajeganabara.com.br) ou 3352-7436
- [www.expressonordeste.com.br](http://www.expressonordeste.com.br) ou 3352-7436
- [www.expressotransporte.com.br](http://www.expressotransporte.com.br) ou 3352-7436



# INFORMAÇÕES ÚTEIS

➔ **Terminal urbano: (19) 3543-1820**

✓ **Horários de ônibus** (Ônibus de linha - TCA)

## Linha 0501- Jardim Alvorada / Pedras Preciosas - Carro 770

Segunda-feira		Terça-feira		Quarta-feira		Quinta-feira		Sexta-feira		Sábado	
Terminal	Bairro	Terminal	Bairro	Terminal	Bairro	Terminal	Bairro	Terminal	Bairro	Terminal	Bairro
	05:00		05:00		05:00		05:00		05:00		05:00
05:30	06:00	05:30	06:00	05:30	06:00	05:30	06:00	05:30	06:00	05:30	06:00
06:30	06:55	06:30	06:55	06:30	06:55	06:30	06:55	06:30	06:55	06:30	06:55
07:30	07:55	07:30	07:55	07:30	07:55	07:30	07:55	07:30	07:55	07:30	07:55
08:30	08:55	08:30	08:55	08:30	08:55	08:30	08:55	08:30	08:55	08:30	08:55
09:30	09:55	09:30	09:55	09:30	09:55	09:30	09:55	09:30	09:55	09:30	09:55
10:30	10:55	10:30	10:55	10:30	10:55	10:30	10:55	10:30	10:55	10:30	10:55
11:30	11:55	11:30	11:55	11:30	11:55	11:30	11:55	11:30	11:55		
12:30	12:55	12:30	12:55	12:30	12:55	12:30	12:55	12:30	12:55		
13:30	13:55	13:30	13:55	13:30	13:55	13:30	13:55	13:30	13:55		Recolher
14:30	14:55	14:30	14:55	14:30	14:55	14:30	14:55	14:30	14:55		
15:30	15:55	15:30	15:55	15:30	15:55	15:30	15:55	15:30	15:55		
16:30	16:55	16:30	16:55	16:30	16:55	16:30	16:55	16:30	16:55		
17:30	17:55	17:30	17:55	17:30	17:55	17:30	17:55	17:30	17:55		
	Recolher		Recolher		Recolher		Recolher		Recolher		

## Linha 0402 - Parque das Arvores / Jardim Alvorada - Carro 990

Segunda-feira		Terça-feira		Quarta-feira		Quinta-feira		Sexta-feira	
Terminal	Bairro	Terminal	Bairro	Terminal	Bairro	Terminal	Bairro	Terminal	Bairro
06:00	06:30	06:00	06:30	06:00	06:30	06:00	06:30	06:00	06:30
07:00	07:30	07:00	07:30	07:00	07:30	07:00	07:30	07:00	07:30
	Recolher		Recolher		Recolher		Recolher		Recolher
12:00	12:30	12:00	12:30	12:00	12:30	12:00	12:30	12:00	12:30
13:00	13:30	13:00	13:30	13:00	13:30	13:00	13:30	13:00	13:30
	Recolher		Recolher		Recolher		Recolher		Recolher
16:00	16:30	16:00	16:30	16:00	16:30	16:00	16:30	16:00	16:30
17:00	17:30	17:00	17:30	17:00	17:30	17:00	17:30	17:00	17:30
18:10	18:30	18:10	18:30	18:10	18:30	18:10	18:30	18:10	18:30
	Recolher		Recolher		Recolher		Recolher		Recolher

**Para informações sobre outras linhas e horários, acesse:**

<https://www.smtca.sp.gov.br/wp-content/uploads/2023/02/LINHAS-E-HORARIOS-DE-ONIBUS-SITE-2023-02-13-2.pdf>



Centro de Ciências Agrárias

